

Česká kancelář pojistitelů

Povinně zveřejňované informace k 30.6.2024

na základě vyhlášky č. 69/2024 Sb., kterou se provádí některá ustanovení zákona č. 30/2024 Sb., o pojištění odpovědnosti z provozu vozidla (dále jen „zákon“)

Obsah

| | | |
|----|--|---|
| 1. | Informace o České kanceláři pojistitelů | 3 |
| 2. | Členové České kanceláře pojistitelů | 6 |
| 3. | Přehled činností České kanceláře pojistitelů a finanční ukazatele..... | 7 |

1. Informace o České kanceláři pojistitelů

Základní údaje

| | |
|----------------------------|--|
| Název | Česká kancelář pojistitelů (dále též „ČKP“) |
| Právní forma | Právní osoba zřízená zákonem č. 168/1999 Sb., o pojištění odpovědnosti z provozu vozidla, |
| Sídlo | Milevská 2095/5, Krč, 140 00 Praha 4 |
| Identifikační číslo | 700 99 618 |
| Daňové identifikační číslo | CZ699002538 |

Organizační struktura ČKP

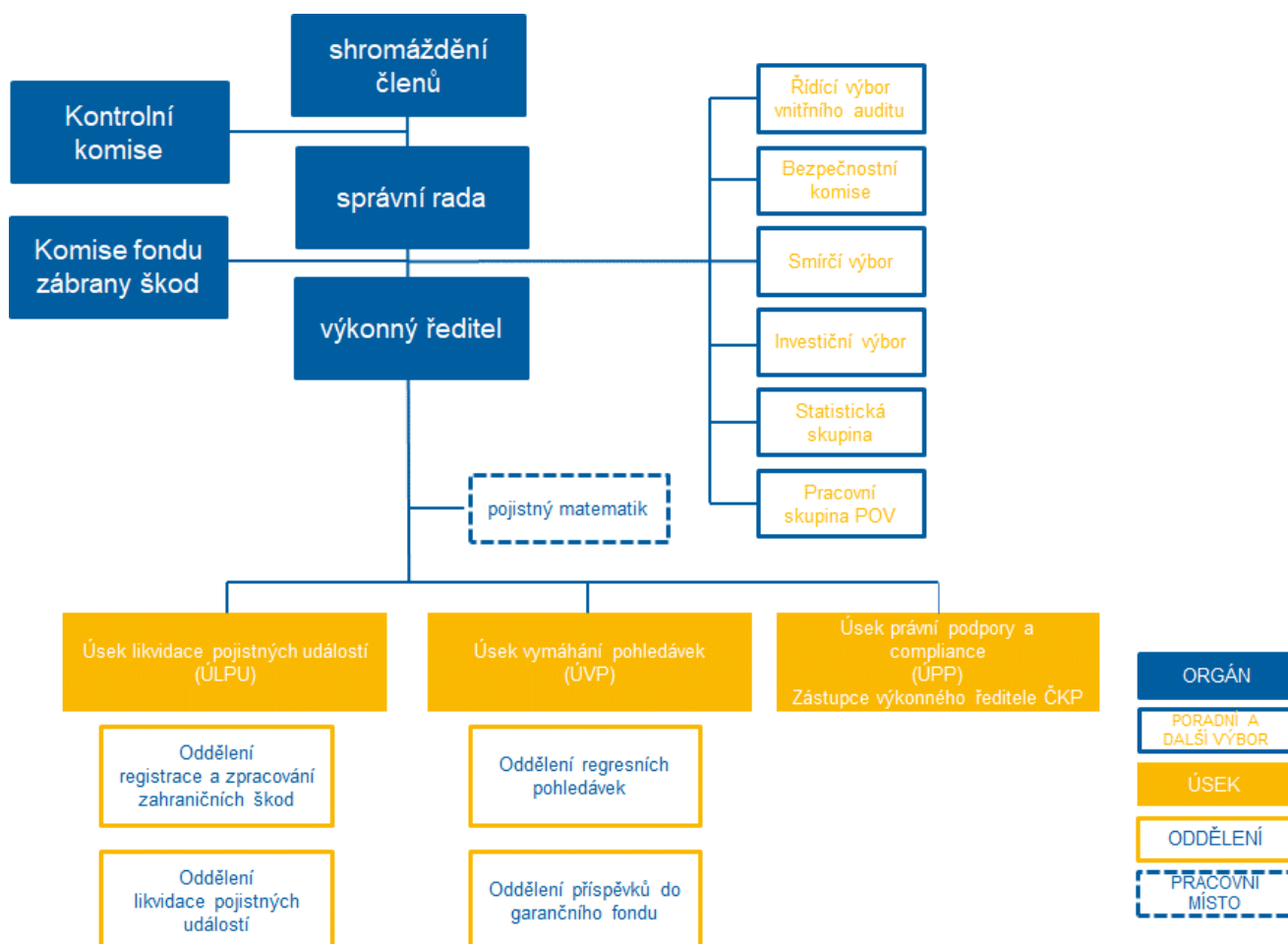

Členové správní rady a kontrolní komise ČKP

Správní rada

Předseda: Ing. Roman Juráš

Generali Česká pojišťovna a.s.

Den vzniku funkce: 18. 11. 2021

Odborná kvalifikace pro výkon funkce:

Vysoká škola ekonomická v Bratislavě

Generální ředitel a předseda představenstva Generali Poist'ovna, a.s.

CEO VÚB Generali d.s.s., a.s.

Head of Bancassurance at Generali Versicherung AG

Leadership program, IMD Business School

Místopředseda: Ing. Martin Diviš, MBA

Kooperativa pojišťovna, a.s., Vienna Insurance Group.

Den vzniku funkce: 18. 11. 2021

Odborná kvalifikace pro výkon funkce:

Západočeská univerzita v Plzni, zaměření management a marketing

Zemědělská univerzita v Praze, provozně ekonomická fakulta

Prague International Business School (titul M.B.A.)

Člen: Mgr. Rastislav Havran

UNIQA pojišťovna, a.s.

Den vzniku funkce: 21. 11. 2023

Odborná kvalifikace pro výkon funkce:

Univerzita Komenského v Bratislavě, katedra politologie, magisterské studium

Univerzita v Salzburgu, certifikát o absolvování studia na katedře politologie

UNIQA Insurance Group AG, Rakousko - Senior projektový a programový manažer různých rozvojových projektů v sesterských společnostech UNIQA v Rumunsku, Srbsku, Bulharsku, Chorvatsku a dalších zemích (2008 - 2013)

Člen dozorčí rady ve společnosti Životno osiguranje Basler a.d.o. (Srbsko; 2014 – 2015)

Operační ředitel ve společnosti UNIQA poist'ovňa, a.s. (Slovensko; 2014 - 2016)

Člen představenstva a CIOO ve společnosti UNIQA poist'ovňa, a.s. a UNIQA pojišťovna, a.s. (2016 - 2021)

Člen představenstva a CIOO ve společnostech skupiny UNIQA Česká republika a Slovensko (od 2021)

Člen: Mgr. Jiří Střelický, M.A., Ph.D.

ČSOB Pojišťovna, a.s., člen holdingu ČSOB

Den vzniku funkce: 21. 10. 2021

Odborná kvalifikace pro výkon funkce:

Masarykova univerzita v Brně, přírodovědecká fakulta, obor Diskrétní matematika

Univerzita Karlova v Praze (doktorandské studium – ekonomická teorie)

The University of the State of New York – CERGE EI (postgraduální studium – ekonomická teorie)

Člen: Ing. Dušan Quis

Allianz pojišťovna, a.s.

Den vzniku funkce: 21. 10. 2021

Odborná kvalifikace pro výkon funkce:

Vysoká škola ekonomická v Praze, Fakulta podnikohospodářská
Předseda představenstva, CEO a CSO ING Životná poisťovňa, a.s.
Člen představenstva, CSO ČSOB Pojišťovna, a.s.
Místopředseda představenstva, CEO Страхование жизни (PPF Life Insurance)
Člen představenstva, CSO - Allianz Slovenská poisťovňa, a.s.
Člen dozorčí rady Allianz důchodková správcovská spoločnosť, a.s.
Předseda představenstva NN Životná poisťovňa, a.s., pobočka pro ČR
Člen představenstva NN důchodková správcovská spoločnosť, a.s.
Člen představenstva, člen dozorčí rady ING Penzijní fond, a.s./ NN Penzijní společnost, a.s.
Člen představenstva ING Tatry – Sympatia, a.s.

Kontrolní komise

Člen: Pavel Štros

UNIQA pojišťovna, a.s.

Den vzniku funkce: 24. 4. 2024

Odborná kvalifikace pro výkon funkce:

State University of New York – Empire State College; Business Administration BSc.
Kurz ACCA – Diploma in International Financial reporting (DIPFR)
Telefónica Global Management Program
UNIQA Management services s.r.o. – Cost Controlling Manager
Solarity s.r.o. – Finance manager
První Novinová Společnost a.s. – Head of Finance

Člen: Libor Mašíček

Generali Pojišťovna a.s.

Den vzniku funkce: 24. 4. 2024

Odborná kvalifikace pro výkon funkce:

Univerzita Karlova, Matematicko-fyzikální fakulta, Finanční a pojistná matematika
Univerzita Karlova, Matematicko-fyzikální fakulta, Pravděpodobnost a statistika
MIB Trieste school of management, Master In Insurance and Risk Management
Generali Česká pojišťovna, Head of controlling
Generali CEE Holding, Head of controlling

Člen: Ing. Petr Brabenec, M.B.A.

Česká podnikatelská pojišťovna, a.s., Vienna Insurance Group

Den vzniku funkce: 24. 4. 2014

Odborná kvalifikace pro výkon funkce:

ČVUT, Fakulta elektrotechnická, obor Ekonomika a řízení
MBA, Sheffield Hallam University
Leadership Development program, IECD Bled School of management
Člen Komory daňových poradců
Česká podnikatelská pojišťovna, a.s. Vienna Insurance Group, ekonomický ředitel, člen představenstva

Výkonný ředitel

Mgr. Jan Matoušek

Den vzniku funkce: 1. 7. 2016

Odborná kvalifikace pro výkon funkce:

Masarykova univerzita v Brně, politologie

Člen komise pro hodnocení dopadů regulace (RIA) při Legislativní radě vlády

Místopředseda rady vlády pro bezpečnost silničního provozu

Člen expertní rady Prague International Business School

Náměstek výkonného ředitele České bankovní asociace

Vrchní ředitel kabinetu ministra průmyslu a obchodu

2. Členové České kanceláře pojistitelů

| Název pojišťovny | Identifikační číslo | Sídlo |
|---|---------------------|--|
| Allianz pojišťovna, a.s. | 47115971 | Ke Štvanici 656/3, 186 00 Praha 8 |
| Česká podnikatelská pojišťovna, a.s., Vienna Insurance Group | 63998530 | Pobřežní 665/23, 186 00 Praha 8 |
| ČSOB Pojišťovna, a.s., člen holdingu ČSOB | 45534306 | Masarykovo náměstí 1458, 530 02 Pardubice, Zelené Předměstí |
| DIRECT Pojišťovna, a.s. | 25073958 | Nové sady 996/25, Staré Brno, 602 00 Brno |
| EURO Insurance DAC (Leaseplan Insurance) | BE82733049153768 | LeasePlan House, Ground Floor, Central Park Leopardstown, Dublin 18, Irsko |
| Generali Česká pojišťovna, a.s. | 45272956 | Spálená 75/16, Nové Město, 110 00 Praha 1 |
| Hasičská vzájemná pojišťovna, a.s. | 46973451 | Římská 2135/45, 120 00 Praha 2 |
| Kooperativa pojišťovna, a.s., Vienna Insurance Group | 47116617 | Pobřežní 665/21, 186 00 Praha 8 |
| Pillow pojišťovna, a.s., | 04257111 | Líbalova 2348/1, Chodov, 149 00 Praha 4 |
| Pojišťovna VZP, a.s. | 27116913 | Lazarská 1718/3, Nové Město, 110 00 Praha 1 |
| Slavia pojišťovna, a.s. | 60197501 | Táborská 940/31, Nusle, 140 00 Praha 4 |
| UNIQA pojišťovna, a.s. | 49240480 | Evropská 810/136, Vokovice, 160 00 Praha 6 |

3. Přehled činností České kanceláře pojistitelů a finanční ukazatele

Přehled činností České kanceláře pojistitelů podle zákona

- správa garančního fondu včetně poskytování plnění z garančního fondu, správa fondu zábrany škod, který se použije pro zábranu škod vznikajících provozem vozidel, a správa aktiv souvisejících s těmito fondy
- sjednávání hraničního pojištění
- plnění funkce informačního střediska
- plnění úkolů v souvislosti s členstvím v Radě kancelářů (systém zelené karty) včetně uzavírání a realizace dohod s národními kancelářemi pojistitelů, garančními fondy a pověřenými orgány jiných států
- spolupráce s orgány veřejné moci v oblasti pojištění odpovědnosti z provozu vozidla
- vedení evidencí a zpracování a zveřejňování statistik pro účely pojištění odpovědnosti z provozu vozidla a plnění dalších úkolů podle zákona
- podílení se na předcházení škodám v provozu na pozemních komunikacích a na předcházení pojistným podvodům v pojištění souvisejícím s provozem vozidel
- zpracování údajů o dopravních nehodách a o vozidlech v pátrání od Policie ČR pro potřeby své, členských pojišťoven nebo národních kancelářů pojistitelů jiných států a jejich členů
- uzavírání smluv týkajících se zajištění závazků vyplývajících z činnosti ČKP podle zákona
- zajištění využívání údajů z informačních systémů veřejné správy k plnění úkolů podle zákona.

ROZVAHA k 30. červnu 2024 - aktiva

(v tis. Kč)

| Legenda | Hrubá výše | Úprava | Čistá výše | Minulé období |
|---|------------------|--------------|------------------|------------------|
| B. Dlouhodobý nehmotný majetek | 1 900 | 1 768 | 132 | 137 |
| C. Investice | 6 032 114 | 1 368 | 6 030 746 | 6 079 833 |
| I. Pozemky a stavby (nemovitosti), z toho: | 2 614 | 1 368 | 1 246 | 1 385 |
| a) provozní nemovitosti | 2 614 | 1 368 | 1 246 | 1 385 |
| II. Investice v podnikatelských seskupeních | 200 | | 200 | 200 |
| 3. Podíly s podstatným vlivem | 200 | | 200 | 200 |
| III. Jiné investice | 6 029 300 | | 6 029 300 | 6 078 248 |
| 1. Akcie a ost.cenné papíry s proměnlivým výnosem, ostatní podíly | 329 135 | | 329 135 | 123 209 |
| 2. Dluhové cenné papíry, v tom: | 5 084 951 | | 5 084 951 | 4 905 538 |
| a) oceňované reálnou hodnotou | 5 084 951 | | 5 084 951 | 4 905 538 |
| 6. Depozita u finančních institucí | 15 000 | | 15 000 | 0 |
| 7. Ostatní investice | 600 214 | | 600 214 | 1 049 501 |
| E. Dlužníci | 185 432 | | 185 432 | 139 662 |
| I. Pohledávky z operací přímého pojištění | 2 666 | | 2 666 | 645 |
| 1. Pojistníci | 2 666 | | 2 666 | 645 |
| II. Pohledávky z operací zajištění | 38 104 | | 38 104 | 37 518 |
| III. Ostatní pohledávky | 144 662 | | 144 662 | 101 499 |
| 1. Pohledávky z příspěvků pojistitelů | 0 | | 0 | 43 740 |
| 2. Ostatní pohledávky | 129 402 | | 129 402 | 57 301 |
| b) pohledávky za osobami, ve kterých má účetní jednotka podstatný vliv | 104 704 | | 104 704 | 25 103 |
| 3. Daně | 15 260 | | 15 260 | 458 |
| F. Ostatní aktiva | 306 101 | 2 948 | 303 153 | 522 196 |
| I. Dlouhodobý hmotný majetek, jiný než pozemky a stavby (nemovitosti), a zásoby | 4 138 | 2 948 | 1 190 | 7 |
| Movité věci | 4 138 | 2 948 | 1 190 | 7 |
| II. Hotovost na účtech u finančních institucí a hotovost v pokladně | 301 963 | | 301 963 | 522 189 |
| Běžné účty | 301 963 | | 301 963 | 522 189 |
| G. Přejícné účty aktiv | 12 169 | | 12 169 | 227 554 |
| III. Ostatní přejícné účty aktiv | 12 169 | | 12 169 | 227 554 |
| z toho: a) dohadné položky aktivní | 0 | | 0 | 223 529 |
| AKTIVA CELKEM | 6 537 716 | 6 084 | 6 531 632 | 6 969 382 |

ROZVAHA k 30. červnu 2024 - pasiva

(v tis. Kč)

| Legenda | Běžné období | Minulé období |
|--|------------------|------------------|
| A. Vlastní kapitál | 91 292 | 93 777 |
| VI. Nerozdělený zisk nebo neuhrazená ztráta minulých účetních období | | 0 |
| IV. Ostatní kapitálové fondy | -45 046 | -45 533 |
| VI. Nerozdělený zisk nebo neuhrazená ztráta minulých účetních období | 0 | 0 |
| VII. Zisk nebo ztráta běžného účetního období | 136 338 | 139 310 |
| C. Technické rezervy | 1 802 684 | 1 966 827 |
| 3. Rezerva na pojistná plnění neživotního pojištění | 1 802 684 | 1 966 827 |
| a) hrubá výše | 1 865 660 | 2 037 350 |
| b) hodnota zajištění | 62 976 | 70 523 |
| G. Věřitelé | 4 112 648 | 4 861 810 |
| I. Závazky z operací přímého pojištění | 3 346 | 380 |
| Závazky vůči pojištěným | 3 344 | 378 |
| Závazky vůči zprostředkovatelům | 2 | 2 |
| II. Závazky z operací zajištění | 930 | 894 |
| V. Ostatní závazky | 56 516 | 125 594 |
| Závazky daňové | 279 | 21 967 |
| Závazky soc. zabezpečení a zdrav. pojištění | 1 333 | 1 950 |
| Závazky z příspěvků pojistitelů | 0 | 0 |
| Ostatní závazky | 54 904 | 101 677 |
| VI. Garanční fond Kanceláře | 3 647 990 | 3 658 320 |
| VII. Fond zábrany škod | 403 866 | 1 076 622 |
| H. Přejícné účty pasiv | 525 008 | 46 968 |
| I. Výdaje příštích období a výnosy příštích období | 442 745 | 28 480 |
| II. Dohadné položky pasivní | 82 263 | 18 488 |
| PASIVA CELKEM | 6 531 632 | 6 969 382 |

VÝKAZ ZISKU A ZTRÁTY za rok končící 30. červnem 2024

(v tis. Kč)

| Legenda | Základna | Mezisoučet | Výsledek | Minulé období |
|---|----------|------------|-----------|---------------|
| I. TECHNICKÝ ÚČET K NEŽIVOTNÍMU POJIŠTĚNÍ | x | x | x | x |
| 1. Zasloužené pojistné, očištěné od zajištění: | x | x | x | x |
| a) Předepsané hrubé pojistné | 79 | x | x | x |
| b) Pojistné postoupené zajišťovatelům | 0 | 79 | x | x |
| d) Změna stavu rezervy na nezasloužené pojistné, podíl zajišťovatelů (+/-) | 0 | 0 | 79 | 99 |
| 2. Převedené výnosy z investic z netech.úctu | x | x | 92 226 | 99 164 |
| 3. Ostatní technické výnosy, očištěné od zajištění | x | x | 2 095 192 | 2 672 894 |
| 4. Náklady na pojistná plnění, očištěné od zajištění: | x | x | x | x |
| a) Náklady na pojistná plnění: | x | x | x | x |
| aa) Hrubá výše | 144 042 | x | x | x |
| bb) Podíl zajišťovatelů (-) | 550 | 143 492 | x | x |
| b) Změna stavu rezervy na pojistná plnění: | x | x | x | x |
| aa) Hrubá výše | -167 306 | x | x | x |
| bb) Podíl zajišťovatelů (-) | -3 162 | -164 144 | -20 652 | 76 450 |
| 7. Čistá výše provozních nákladů: | x | x | x | x |
| a) Pořizovací náklady na pojistné smlouvy | x | 8 | x | x |
| c) Správní režie | x | 44 787 | x | x |
| d) Provize od zajišťovatelů a podíly na ziscích (-) | x | 0 | 44 795 | 60 382 |
| 8. Ostatní technické náklady, očištěné od zajištění | x | x | 2 071 134 | 2 536 166 |
| 10. Mezisoučet, zůstatek Technického účtu k neživotnímu pojištění | x | x | 92 220 | 99 159 |
| III. NETECHNICKÝ ÚČET | x | x | x | x |
| 1. Výsledek technického účtu k neživotnímu pojištění | x | x | 92 220 | 99 159 |
| 3. Výnosy z investic: | x | x | x | x |
| b) výnosy z ostatních investic, se zvláštním uvedením těch, které pocházejí z ovládaných osob, v tom: | x | x | x | x |
| bb) výnosy z ostatních investic | 138 388 | 138 388 | x | x |
| c) změny hodnoty investic | 0 | 14 880 | x | x |
| d) výnosy z realizace investic | 0 | 303 980 | 457 248 | 1 236 723 |
| 5. Náklady na investice: | x | x | x | x |
| a) náklady na správu investic, včetně úroků | x | 29 880 | x | x |
| b) změny hodnoty investic | x | 4 462 | x | x |
| c) náklady spojené s realizací investic | x | 306 717 | 341 059 | 1 115 469 |
| 6. Převod výnosů z investic na tech.účet neživ.pojištění | x | x | 92 226 | 99 164 |
| 7. Ostatní výnosy | x | x | 42 936 | 148 658 |
| 8. Ostatní náklady | x | x | 22 781 | 138 398 |
| 9. Daň z příjmů z běžné činnosti | x | x | 0 | 0 |
| 10. Zisk nebo ztráta z běžné činnosti po zdanění | x | x | 136 338 | 131 509 |
| 15. Ostatní daně neuvedené v předcházejících položkách | x | x | 0 | 0 |
| 16. Zisk nebo ztráta za účetní období | x | x | 136 338 | 131 509 |

ROZVAHA k 31. březnu 2024 - aktiva

(v tis. Kč)

| Legenda | Hrubá výše | Úprava | Čistá výše | Minulé období |
|---|------------------|--------------|------------------|------------------|
| B. Dlouhodobý nehmotný majetek | 1 900 | 1 765 | 135 | 137 |
| C. Investice | 6 688 919 | 1 298 | 6 687 621 | 6 079 833 |
| I. Pozemky a stavby (nemovitosti), z toho: | 2 614 | 1 298 | 1 316 | 1 385 |
| a) provozní nemovitosti | 2 614 | 1 298 | 1 316 | 1 385 |
| II. Investice v podnikatelských seskupeních | 200 | | 200 | 200 |
| 3. Podíly s podstatným vlivem | 200 | | 200 | 200 |
| III. Jiné investice | 6 686 105 | | 6 686 105 | 6 078 248 |
| 1. Akcie a ost.cenné papíry s proměnlivým výnosem, ostatní podíly | 337 851 | | 337 851 | 123 209 |
| 2. Dluhové cenné papíry, v tom: | 4 929 439 | | 4 929 439 | 4 905 538 |
| a) oceňované reálnou hodnotou | 4 929 439 | | 4 929 439 | 4 905 538 |
| 6. Depozita u finančních institucí | 45 009 | | 45 009 | 0 |
| 7. Ostatní investice | 1 373 806 | | 1 373 806 | 1 049 501 |
| E. Dlužníci | 124 708 | | 124 708 | 139 662 |
| I. Pohledávky z operací přímého pojištění | 1 730 | | 1 730 | 645 |
| 1. Pojistníci | 1 730 | | 1 730 | 645 |
| II. Pohledávky z operací zajištění | 38 104 | | 38 104 | 37 518 |
| III. Ostatní pohledávky | 84 874 | | 84 874 | 101 499 |
| 1. Pohledávky z příspěvků pojistitelů | 0 | | 0 | 43 740 |
| 2. Ostatní pohledávky | 84 874 | | 84 874 | 57 301 |
| b) pohledávky za osobami, ve kterých má účetní jednotka podstatný vliv | 57 436 | | 57 436 | 25 103 |
| F. Ostatní aktiva | 248 561 | 2 948 | 245 613 | 522 196 |
| I. Dlouhodobý hmotný majetek, jiný než pozemky a stavby (nemovitosti), a zásoby | 4 138 | 2 948 | 1 190 | 7 |
| Movité věci | 4 138 | 2 948 | 1 190 | 7 |
| II. Hotovost na účtech u finančních institucí a hotovost v pokladně | 244 423 | | 244 423 | 522 189 |
| Běžné účty | 244 423 | | 244 423 | 522 189 |
| G. Přejícné účty aktiv | 18 232 | | 18 232 | 227 554 |
| III. Ostatní přejícné účty aktiv | 18 232 | | 18 232 | 227 554 |
| z toho: a) dohadné položky aktivní | 641 | | 641 | 223 529 |
| AKTIVA CELKEM | 7 082 320 | 6 011 | 7 076 309 | 6 969 382 |

ROZVAHA k 31. březnu 2024 - pasiva

(v tis. Kč)

| Legenda | Běžné období | Minulé období |
|--|---------------------|----------------------|
| A. Vlastní kapitál | 186 586 | 93 777 |
| IV. Ostatní kapitálové fondy | -1 869 | -45 533 |
| VI. Nerozdělený zisk nebo neuhrazená ztráta minulých účetních období | 139 310 | 0 |
| VII. Zisk nebo ztráta běžného účetního období | 49 145 | 139 310 |
| C. Technické rezervy | 1 876 059 | 1 966 827 |
| 3. Rezerva na pojistná plnění neživotního pojištění | 1 876 059 | 1 966 827 |
| a) hrubá výše | 1 941 634 | 2 037 350 |
| b) hodnota zajištění | 65 575 | 70 523 |
| G. Věřitelé | 4 966 096 | 4 861 810 |
| I. Závazky z operací přímého pojištění | 6 089 | 380 |
| Závazky vůči pojištěným | 6 088 | 378 |
| Závazky vůči zprostředkovatelům | 1 | 2 |
| II. Závazky z operací zajištění | 930 | 894 |
| V. Ostatní závazky | 88 254 | 125 594 |
| Závazky daňové | 13 234 | 21 967 |
| Závazky soc. zabezpečení a zdrav. pojištění | 1 327 | 1 950 |
| Ostatní závazky | 73 693 | 101 677 |
| VI. Garanční fond Kanceláře | 3 820 488 | 3 658 320 |
| VII. Fond zábrany škod | 1 050 335 | 1 076 622 |
| H. Přechodné účty pasiv | 47 568 | 46 968 |
| I. Výdaje příštích období a výnosy příštích období | 1 070 | 28 480 |
| II. Dohadné položky pasivní | 46 498 | 18 488 |
| PASIVA CELKEM | 7 076 309 | 6 969 382 |

VÝKAZ ZISKU A ZTRÁTY za rok končící 31. březnem 2024

(v tis. Kč)

| Legenda | Základna | Mezisoučet | Výsledek | Minulé období |
|---|----------|------------|----------------|------------------|
| I. TECHNICKÝ ÚČET K NEŽIVOTNÍMU POJIŠTĚNÍ | x | x | x | x |
| 1. Zasloužené pojistné, očištěné od zajištění: | x | x | x | x |
| a) Předepsané hrubé pojistné | 23 | x | x | x |
| b) Pojistné postoupené zajišťovatelům | 0 | 23 | x | x |
| d) Změna stavu rezervy na nezasloužené pojistné, podíl zajišťovatelů (+/-) | 0 | 0 | 23 | 8 |
| 2. Převedené výnosy z investic z netech.účtu | x | x | 27 569 | 46 050 |
| 3. Ostatní technické výnosy, očištěné od zajištění | x | x | 714 041 | 1 320 281 |
| 4. Náklady na pojistná plnění, očištěné od zajištění: | x | x | x | x |
| a) Náklady na pojistná plnění: | x | x | x | x |
| aa) Hrubá výše | 65 795 | x | x | x |
| bb) Podíl zajišťovatelů (-) | 550 | 65 245 | x | x |
| b) Změna stavu rezervy na pojistná plnění: | x | x | x | x |
| aa) Hrubá výše | -94 553 | x | x | x |
| bb) Podíl zajišťovatelů (-) | -3 785 | -90 768 | -25 523 | 4 409 |
| 7. Čistá výše provozních nákladů: | x | x | x | x |
| a) Pořizovací náklady na pojistné smlouvy | x | 2 | x | x |
| c) Správní režie | x | 27 038 | x | x |
| d) Provize od zajišťovatelů a podíly na ziscích (-) | x | 0 | 27 040 | 27 861 |
| 8. Ostatní technické náklady, očištěné od zajištění | x | x | 712 553 | 1 288 024 |
| 10. Mezisoučet, zůstatek Technického účtu k neživotnímu pojištění | x | x | 27 563 | 46 045 |
| III. NETECHNICKÝ ÚČET | x | x | x | x |
| 1. Výsledek technického účtu k neživotnímu pojištění | x | x | 27 563 | 46 045 |
| 3. Výnosy z investic: | x | x | x | x |
| b) výnosy z ostatních investic, se zvláštním uvedením těch, které pocházejí z ovládaných osob, v tom: | x | x | x | x |
| bb) výnosy z ostatních investic | 77 372 | 77 372 | x | x |
| c) změny hodnoty investic | 0 | 2 566 | x | x |
| d) výnosy z realizace investic | 0 | 148 060 | 227 998 | 782 768 |
| 5. Náklady na investice: | x | x | x | x |
| a) náklady na správu investic, včetně úroků | x | 6 285 | x | x |
| b) změny hodnoty investic | x | 17 417 | x | x |
| c) náklady spojené s realizací investic | x | 160 254 | 183 956 | 722 021 |
| 6. Převod výnosů z investic na tech.účet neživ.pojištění | x | x | 27 569 | 46 050 |
| 7. Ostatní výnosy | x | x | 20 821 | 14 280 |
| 8. Ostatní náklady | x | x | 15 712 | 14 755 |
| 9. Daň z příjmů z běžné činnosti | x | x | 0 | 0 |
| 10. Zisk nebo ztráta z běžné činnosti po zdanění | x | x | 49 145 | 60 267 |
| 15. Ostatní daně neuvedené v předcházejících položkách | x | x | 0 | 0 |
| 16. Zisk nebo ztráta za účetní období | x | x | 49 145 | 60 267 |

ROZVAHA k 31. prosinci 2023 - aktiva

(v tis. Kč)

| Legenda | Hrubá výše | Úprava | Čistá výše | Minulé období |
|---|------------------|--------------|------------------|------------------|
| B. Dlouhodobý nehmotný majetek | 1 900 | 1 763 | 137 | 871 |
| C. Investice | 6 081 062 | 1 229 | 6 079 833 | 5 481 374 |
| I. Pozemky a stavby (nemovitosti), z toho: | 2 614 | 1 229 | 1 385 | 1 605 |
| a) provozní nemovitosti | 2 614 | 1 229 | 1 385 | 1 605 |
| II. Investice v podnikatelských seskupeních | 200 | | 200 | 200 |
| 3. Podíly s podstatným vlivem | 200 | | 200 | 200 |
| III. Jiné investice | 6 078 248 | | 6 078 248 | 5 479 569 |
| 1. Akcie a ost. cenné papíry s proměnlivým výnosem, ostatní podíly | 123 209 | | 123 209 | 95 179 |
| 2. Dluhové cenné papíry, v tom: | 4 905 538 | | 4 905 538 | 4 616 411 |
| a) oceňované reálnou hodnotou | 4 905 538 | | 4 905 538 | 4 616 411 |
| 7. Ostatní investice | 1 049 501 | | 1 049 501 | 767 979 |
| E. Dlužníci | 139 662 | | 139 662 | 120 806 |
| I. Pohledávky z operací přímého pojištění | 645 | | 645 | 921 |
| 1. Pojistníci | 645 | | 645 | 921 |
| II. Pohledávky z operací zajištění | 37 518 | | 37 518 | 24 145 |
| III. Ostatní pohledávky | 101 499 | | 101 499 | 95 740 |
| 1. Pohledávky z příspěvků pojistitelů | 43 740 | | 43 740 | 39 070 |
| 2. Ostatní pohledávky | 57 301 | | 57 301 | 56 670 |
| b) pohledávky za osobami, ve kterých má účetní jednotka podstatný vliv | 25 103 | | 25 103 | 24 991 |
| 3. Daně | 458 | | 458 | 0 |
| F. Ostatní aktiva | 525 137 | 2 941 | 522 196 | 229 019 |
| I. Dlouhodobý hmotný majetek, jiný než pozemky a stavby (nemovitosti), a zásoby | 2 948 | 2 941 | 7 | 286 |
| Movité věci | 2 948 | 2 941 | 7 | 286 |
| II. Hotovost na účtech u finančních institucí a hotovost v pokladně | 522 189 | | 522 189 | 228 733 |
| Běžné účty | 522 189 | | 522 189 | 228 733 |
| G. Přejícné účty aktiv | 227 554 | | 227 554 | 217 572 |
| III. Ostatní přejícné účty aktiv | 227 554 | | 227 554 | 217 572 |
| z toho: a) dohadné položky aktivní | 223 529 | | 223 529 | 213 402 |
| AKTIVA CELKEM | 6 975 315 | 5 933 | 6 969 382 | 6 049 642 |

ROZVAHA k 31. prosinci 2023 - pasiva

(v tis. Kč)

| Legenda | Běžné období | Minulé období |
|--|---------------------|----------------------|
| A. Vlastní kapitál | 93 777 | -393 728 |
| IV. Ostatní kapitálové fondy | -45 533 | -473 381 |
| VI. Nerozdělený zisk nebo neuhrazená ztráta minulých účetních období | 0 | 0 |
| VII. Zisk nebo ztráta běžného účetního období | 139 310 | 79 653 |
| C. Technické rezervy | 1 966 827 | 2 068 129 |
| 3. Rezerva na pojistná plnění neživotního pojištění | 1 966 827 | 2 068 129 |
| a) hrubá výše | 2 037 350 | 2 140 461 |
| b) hodnota zajištění | 70 523 | 72 332 |
| G. Věřitelé | 4 861 810 | 4 337 459 |
| I. Závazky z operací přímého pojištění | 380 | 586 |
| Závazky vůči pojištěným | 378 | 586 |
| Závazky vůči zprostředkovatelům | 2 | 0 |
| II. Závazky z operací zajištění | 894 | 736 |
| V. Ostatní závazky | 125 594 | 145 160 |
| Závazky daňové | 21 967 | 20 114 |
| Závazky soc. zabezpečení a zdrav. pojištění | 1 950 | 1 973 |
| Ostatní závazky | 101 677 | 123 073 |
| VI. Garanční fond Kanceláře | 3 658 320 | 3 180 041 |
| VII. Fond zábrany škod | 1 076 622 | 1 010 936 |
| H. Přejícné účty pasiv | 46 968 | 37 782 |
| I. Výdaje příštích období a výnosy příštích období | 28 480 | 30 237 |
| II. Dohadné položky pasivní | 18 488 | 7 545 |
| PASIVA CELKEM | 6 969 382 | 6 049 642 |

VÝKAZ ZISKU A ZTRÁTY za rok končící 31. prosincem 2023

(v tis. Kč)

| Legenda | Základna | Mezisoučet | Výsledek | Minulé období |
|---|----------|------------|------------------|------------------|
| I. TECHNICKÝ ÚČET K NEŽIVOTNÍMU POJIŠTĚNÍ | x | x | x | x |
| 1. Zasloužené pojistné, očištěné od zajištění: | x | x | x | x |
| a) Předepsané hrubé pojistné | 219 | x | x | x |
| b) Pojistné postoupené zajišťovatelům | 0 | 219 | x | x |
| d) Změna stavu rezervy na nezasloužené pojistné, podíl zajišťovatelů (+/-) | 0 | 0 | 219 | 151 |
| 2. Převedené výnosy z investic z netech.účtu | x | x | 106 680 | 56 493 |
| 3. Ostatní technické výnosy, očištěné od zajištění | x | x | 4 981 130 | 4 447 587 |
| 4. Náklady na pojistná plnění, očištěné od zajištění: | x | x | x | x |
| a) Náklady na pojistná plnění: | x | x | x | x |
| aa) Hrubá výše | 288 617 | x | x | x |
| bb) Podíl zajišťovatelů (-) | 13 461 | 275 156 | x | x |
| b) Změna stavu rezervy na pojistná plnění: | x | x | x | x |
| aa) Hrubá výše | -109 146 | x | x | x |
| bb) Podíl zajišťovatelů (-) | -7 844 | -101 302 | 173 854 | 197 786 |
| 5. Změna stavu ostatních technických rezerv, očištěné od zajištění | x | x | 0 | 0 |
| 7. Čistá výše provozních nákladů: | x | x | x | x |
| a) Pořizovací náklady na pojistné smlouvy | x | 22 | x | x |
| b) Změna stavu časově rozlišených pořizovacích nákladů (+/-) | x | 0 | x | x |
| c) Správní režie | x | 129 023 | x | x |
| d) Provize od zajišťovatelů a podíly na ziscích (-) | x | | 129 045 | 125 822 |
| 8. Ostatní technické náklady, očištěné od zajištění | x | x | 4 678 455 | 4 124 132 |
| 9. Změna stavu vyrovnávací rezervy | x | x | 0 | |
| 10. Mezisoučet, zůstatek Technického účtu k neživotnímu pojištění | x | x | 106 675 | 56 491 |
| III. NETECHNICKÝ ÚČET | x | x | x | x |
| 1. Výsledek technického účtu k neživotnímu pojištění | x | x | 106 675 | 56 491 |
| 3. Výnosy z investic: | x | x | x | x |
| b) výnosy z ostatních investic, se zvláštním uvedením těch, které pocházejí z ovládaných osob, v tom: | x | x | x | x |
| bb) výnosy z ostatních investic | 255 406 | 255 406 | x | x |
| c) změny hodnoty investic | 0 | 107 251 | x | x |
| d) výnosy z realizace investic | 0 | 1 565 994 | 1 928 651 | 977 454 |
| 5. Náklady na investice: | x | x | x | x |
| a) náklady na správu investic, včetně úroků | x | 114 982 | x | x |
| b) změny hodnoty investic | x | 91 647 | x | x |
| c) náklady spojené s realizací investic | x | 1 569 489 | 1 776 118 | 888 294 |
| 6. Převod výnosů z investic na tech.účet neživ.pojištění | x | x | 106 680 | 56 493 |
| 7. Ostatní výnosy | x | x | 189 042 | 57 778 |
| 8. Ostatní náklady | x | x | 161 619 | 36 405 |
| 9. Daň z příjmů z běžné činnosti | x | x | 40 477 | 30 727 |
| 10. Zisk nebo ztráta z běžné činnosti po zdanění | x | x | 139 474 | 79 804 |
| 11. Mimořádné náklady | x | x | 0 | 0 |
| 12. Mimořádné výnosy | 0 | 0 | 0 | 0 |
| 13. Mimořádný zisk nebo ztráta | x | x | 0 | 0 |
| 15. Ostatní daně neuvedené v předcházejících položkách | x | x | 164 | 151 |
| 16. Zisk nebo ztráta za účetní období | x | x | 139 310 | 79 653 |

ROZVAHA k 30. září 2023 - aktiva

(v tis. Kč)

| Legenda | Hrubá výše | Úprava | Čistá výše | Minulé období |
|---|------------------|--------------|------------------|------------------|
| B. Dlouhodobý nehmotný majetek | 1 900 | 1 688 | 212 | 871 |
| C. Investice | 5 575 798 | 1 160 | 5 574 638 | 5 481 374 |
| I. Pozemky a stavby (nemovitosti), z toho: | 2 614 | 1 160 | 1 454 | 1 605 |
| a) provozní nemovitosti | 2 614 | 1 160 | 1 454 | 1 605 |
| II. Investice v podnikatelských seskupeních | 200 | 0 | 200 | 200 |
| 3. Podíly s podstatným vlivem | 200 | 0 | 200 | 200 |
| III. Jiné investice | 5 572 984 | 0 | 5 572 984 | 5 479 569 |
| 1. Akcie a ost. cenné papíry s proměnlivým výnosem, ostatní podíly | 116 140 | 0 | 116 140 | 95 179 |
| 2. Dluhové cenné papíry, v tom: | 4 505 342 | 0 | 4 505 342 | 4 616 411 |
| a) oceňované reálnou hodnotou | 4 505 342 | 0 | 4 505 342 | 4 616 411 |
| 7. Ostatní investice | 951 502 | 0 | 951 502 | 767 979 |
| E. Dlužníci | 166 714 | 0 | 166 714 | 120 806 |
| I. Pohledávky z operací přímého pojištění | 1 109 | 0 | 1 109 | 921 |
| 1. Pojistníci | 1 109 | 0 | 1 109 | 921 |
| II. Pohledávky z operací zajištění | 36 545 | 0 | 36 545 | 24 145 |
| III. Ostatní pohledávky | 129 060 | 0 | 129 060 | 95 740 |
| 1. Pohledávky z příspěvků pojistitelů | 21 526 | 0 | 21 526 | 39 070 |
| 2. Ostatní pohledávky | 95 003 | 0 | 95 003 | 56 670 |
| b) pohledávky za osobami, ve kterých má účetní jednotka podstatný vliv | 55 272 | 0 | 55 272 | 24 991 |
| 3. Daně | 12 531 | 0 | 12 531 | 0 |
| F. Ostatní aktiva | 449 088 | 2 922 | 446 166 | 229 019 |
| I. Dlouhodobý hmotný majetek, jiný než pozemky a stavby (nemovitosti), a zásoby | 2 948 | 2 922 | 26 | 286 |
| Movité věci | 2 948 | 2 922 | 26 | 286 |
| II. Hotovost na účtech u finančních institucí a hotovost v pokladně | 446 140 | 0 | 446 140 | 228 733 |
| Běžné účty | 446 140 | 0 | 446 140 | 228 733 |
| G. Přejícné účty aktiv | 7 038 | 0 | 7 038 | 217 572 |
| III. Ostatní přejícné účty aktiv | 7 038 | 0 | 7 038 | 217 572 |
| z toho: a) dohadné položky aktivní | 0 | 0 | 0 | 213 402 |
| AKTIVA CELKEM | 6 200 538 | 5 770 | 6 194 768 | 6 049 642 |

ROZVAHA k 30. září 2023 - pasiva

(v tis. Kč)

| Legenda | Běžné období | Minulé období |
|--|------------------|------------------|
| A. Vlastní kapitál | -151 935 | -393 728 |
| IV. Ostatní kapitálové fondy | -331 550 | -473 381 |
| VI. Nerozdělený zisk nebo neuhrazená ztráta minulých účetních období | 0 | 0 |
| VII. Zisk nebo ztráta běžného účetního období | 179 615 | 79 653 |
| C. Technické rezervy | 2 057 666 | 2 068 129 |
| 3. Rezerva na pojistná plnění neživotního pojištění | 2 057 666 | 2 068 129 |
| a) hrubá výše | 2 128 144 | 2 140 461 |
| b) hodnota zajištění | 70 478 | 72 332 |
| G. Věřitelé | 4 244 207 | 4 337 459 |
| I. Závazky z operací přímého pojištění | 1 416 | 586 |
| Závazky vůči pojištěným | 1 413 | 586 |
| Závazky vůči zprostředkovatelům | 3 | 0 |
| II. Závazky z operací zajištění | 862 | 736 |
| V. Ostatní závazky | 89 489 | 145 160 |
| Závazky daňové | 248 | 20 114 |
| Závazky soc. zabezpečení a zdrav. pojištění | 1 169 | 1 973 |
| Ostatní závazky | 88 072 | 123 073 |
| VI. Garanční fond Kanceláře | 3 586 114 | 3 180 041 |
| VII. Fond zábrany škod | 566 326 | 1 010 936 |
| H. Přejížděné účty pasiv | 44 830 | 37 782 |
| I. Výdaje příštích období a výnosy příštích období | 1 173 | 30 237 |
| II. Dohadné položky pasivní | 43 657 | 7 545 |
| PASIVA CELKEM | 6 194 768 | 6 049 642 |

VÝKAZ ZISKU A ZTRÁTY za rok končící 30. září 2023

(v tis. Kč)

| Legenda | Základna | Mezisoučet | Výsledek | Minulé období |
|---|----------|------------|-----------|---------------|
| I. TECHNICKÝ ÚČET K NEŽIVOTNÍMU POJIŠTĚNÍ | x | x | x | x |
| 1. Zasloužené pojistné, očištěné od zajištění: | x | x | x | x |
| a) Předepsané hrubé pojistné | 174 | x | x | x |
| b) Pojistné postoupené zajišťovatelům | 0 | 174 | x | x |
| d) Změna stavu rezervy na nezasloužené pojistné, podíl zajišťovatelů (+/-) | 0 | 0 | 174 | 136 |
| 2. Převedené výnosy z investic z netech.úctu | x | x | 128 232 | -13 899 |
| 3. Ostatní technické výnosy, očištěné od zajištění | x | x | 3 942 826 | 3 257 628 |
| 4. Náklady na pojistná plnění, očištěné od zajištění: | x | x | x | x |
| a) Náklady na pojistná plnění: | x | x | x | x |
| aa) Hrubá výše | 227 204 | x | x | x |
| bb) Podíl zajišťovatelů (-) | 12 274 | 214 930 | x | x |
| b) Změna stavu rezervy na pojistná plnění: | x | x | x | x |
| aa) Hrubá výše | -17 666 | x | x | x |
| bb) Podíl zajišťovatelů (-) | -7 202 | -10 464 | 204 466 | 138 910 |
| 5. Změna stavu ostatních technických rezerv, očištěné od zajištění | x | x | 0 | 0 |
| 7. Čistá výše provozních nákladů: | x | x | x | x |
| a) Pořizovací náklady na pojistné smlouvy | x | 17 | x | x |
| b) Změna stavu časově rozlišených pořizovacích nákladů (+/-) | x | 0 | x | x |
| c) Správní režie | x | 89 014 | x | x |
| d) Provize od zajišťovatelů a podíly na ziscích (-) | x | | 89 031 | 88 138 |
| 8. Ostatní technické náklady, očištěné od zajištění | x | x | 3 649 507 | 3 030 719 |
| 9. Změna stavu vyrovnávací rezervy | x | x | 0 | |
| 10. Mezisoučet, zůstatek Technického účtu k neživotnímu pojištění | x | x | 128 228 | -13 902 |
| III. NETECHNICKÝ ÚČET | x | x | x | x |
| 1. Výsledek technického účtu k neživotnímu pojištění | x | x | 128 228 | -13 902 |
| 3. Výnosy z investic: | x | x | x | x |
| b) výnosy z ostatních investic, se zvláštním uvedením těch, které pocházejí z ovládaných osob, v tom: | x | x | x | x |
| bb) výnosy z ostatních investic | 186 927 | 186 927 | x | x |
| c) změny hodnoty investic | 0 | 89 289 | x | x |
| d) výnosy z realizace investic | 0 | 1 205 407 | 1 481 623 | 666 860 |
| 5. Náklady na investice: | x | x | x | x |
| a) náklady na správu investic, včetně úroků | x | 102 285 | x | x |
| b) změny hodnoty investic | x | 46 380 | x | x |
| c) náklady spojené s realizací investic | x | 1 173 088 | 1 321 753 | 659 892 |
| 6. Převod výnosů z investic na tech.účet neživ.pojištění | x | x | 128 232 | -13 899 |
| 7. Ostatní výnosy | x | x | 167 385 | 40 822 |
| 8. Ostatní náklady | x | x | 147 904 | 24 354 |
| 9. Daň z příjmů z běžné činnosti | x | x | -268 | 12 |
| 10. Zisk nebo ztráta z běžné činnosti po zdanění | x | x | 179 615 | 23 421 |
| 11. Mimořádné náklady | x | x | 0 | 0 |
| 12. Mimořádné výnosy | 0 | 0 | 0 | 0 |
| 13. Mimořádný zisk nebo ztráta | x | x | 0 | 0 |
| 15. Ostatní daně neuvedené v předcházejících položkách | x | x | 0 | 0 |
| 16. Zisk nebo ztráta za účetní období | x | x | 179 615 | 23 421 |

Datum uveřejnění údajů: 8. 8. 2024